

ARRIVE - 9 JUIN 2023
LE :

Traitement : *Urb (V. Brecht)*
Pour information (tous)
Pour information (services)

08 juin 2023

Martine Girod
17 chemin des jardins
73200 Albertville

Marie-Christine Ceilles Empereur
10 place Vauban
38200 Vienne

A l'attention de Monsieur le Maire
Guillaume DESRUES

Objet : Révision de zonage des parcelles de Montrigon,

Monsieur le Maire,

Propriétaires ma sœur et moi depuis décembre 2018 d'un terrain de 17 ares 19 centiares situé à Montrigon Lieu-dit « La Bêche » suite à une donation de nos parents, nous vous adressons par la présente notre demande de révision de zonage concernant les parcelles cadastrées section I n°1111, 1119, 1120 et 3139.

Ces parcelles se situent dans la continuité de l'urbanisation de Montrigon. Elles sont viabilisées et desservies par la voie publique.

A ce jour, elles sont classées en zone agricole alors qu'auparavant le secteur était constructible.

En effet le propriétaire de la parcelle n° 3138 qui était un héritier du tènement duquel sont issues nos parcelles, a pu construire sa maison d'habitation.

Aussi, nous formulons une demande de reclassement en zone constructible pour les parcelles n° 1111, 1119, 1120, 3139.

Bientôt à la retraite, ma sœur et moi avons le projet de construire pour nous rapprocher de nos parents qui habitent le village.

Nous pensons que vous donnerez un avis favorable à cette requête.

Veuillez agréer, Monsieur le Maire, nos salutations distinguées.

Martine Girod



Marie Christine Ceilles Empereur





© IGN 2022 - www.geoportail.gouv.fr/mentions-legales

Longitude : 6° 46' 53" E
Latitude : 45° 36' 28" N

Vous utilisez actuellement une version expérimentale de Google Earth.

[En savoir plus](#)

[Envoyer des commentaires](#)

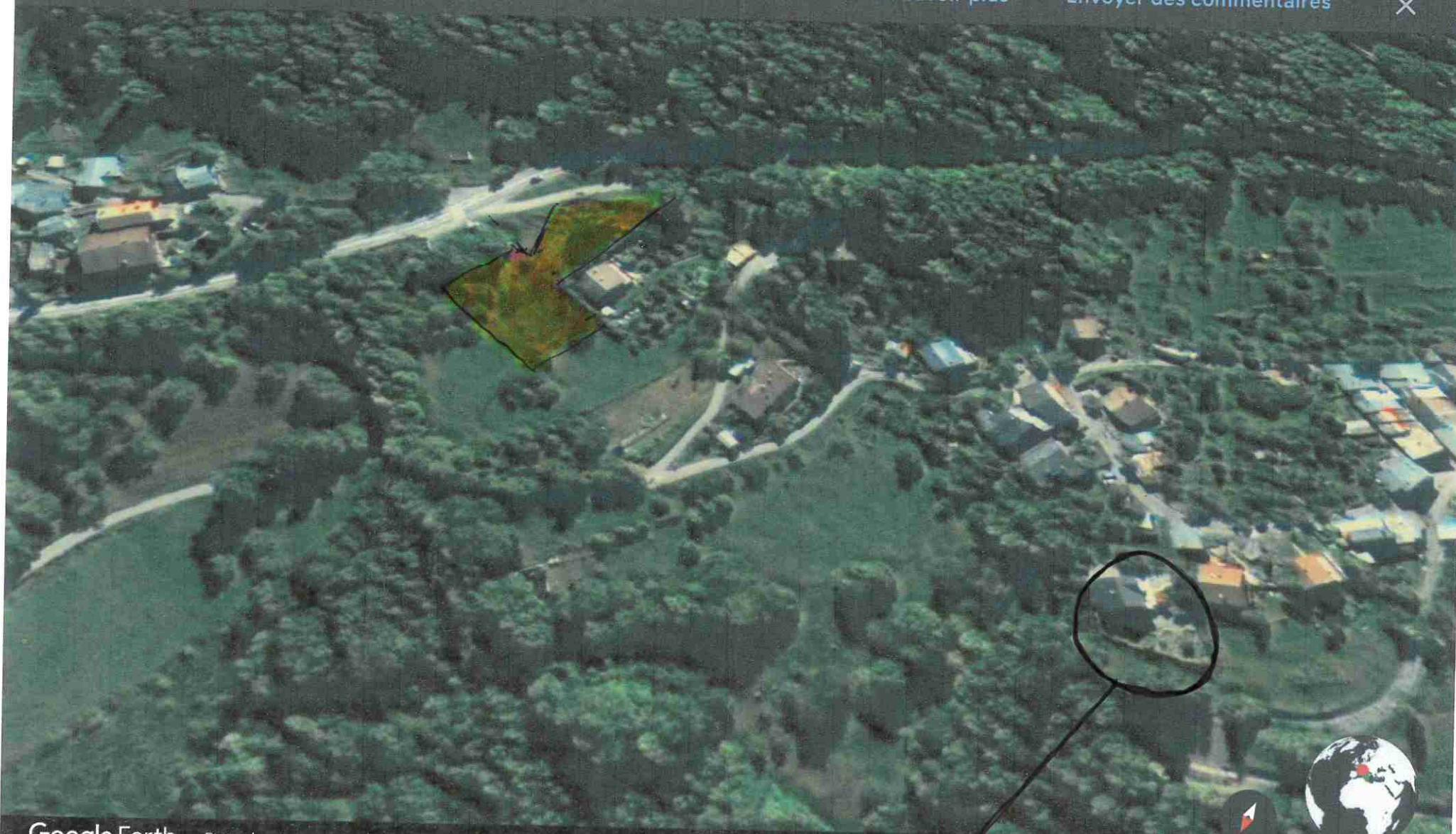

Google Earth

Date des images : 23/09/2009 ou après

Google Maxar Technologies Data SIO, NOAA, U.S. Navy, NGA, GEBCO Landsat / Copernicus

70 m

Caméra : 1 263 m 45°36'30"N 6°46'46"E 1 027 m



nos parents