

CHENAL Jacky
41 rue Claude François Faure
38290 La Verpillière

Tél : 06 81 33 52 35

Mail : j.chenal@yahoo.fr

COMMUNE DE BOURG SAINT MAURICE LES ARCS

Courrier N° PA 2265/2022

ARRIVE
LE : 23 JUIN 2022

Traitement Uhsa
Pour information (eas) C. Chabot
Pour information (services)

A l'attention de monsieur le Maire

Mairie de Bourg Saint Maurice
1 place Marcel Gaimard
73700 Bourg Saint Maurice

La Verpillière, le 22 juin 2022

Monsieur le Maire,

J'ai l'honneur de vous solliciter car je souhaiterais vous présenter un projet qui participerait à l'embellissement du hameau de La Ravoire, dans le village d'Hauteville Gondon.

J'y possède un terrain (feuille 000 R1 parcelle n°210) d'une surface de 507 m², entouré d'habitations de 3 cotés. Il comporte deux petits et anciens hangars, très vilains, qui font verrue dans le paysage (voir photos annexe 1).

J'aimerais pouvoir remplacer ces deux constructions existantes par une jolie petite construction, style petit chalet ou mazot, de moins de 40m² au sol (voir type de projet en annexe 2).

A l'heure où vous souhaitez embellir la commune, ce projet me semble pouvoir y contribuer, tout en restant modeste.

Afin qu'il se réalise, il faudrait rendre constructible tout ou partie de cette parcelle. Au moins la partie haute du terrain, qui jouxte les habitations et sur laquelle sont implantés les deux hangars, et qui est déjà délimitée sur le cadastre.

Ce terrain me vient de ma famille, et il me rappelle mes origines. Il a donc une grande valeur sentimentale pour moi, et je serais ravi de pouvoir y construire une petite habitation, et ainsi contribuer à l'embellissement et à la vie de ce joli hameau de La Ravoire.

Dans l'attente d'une réponse favorable de votre part, je vous prie de croire, Monsieur le Maire, en ma haute considération.

Jacky Chenal



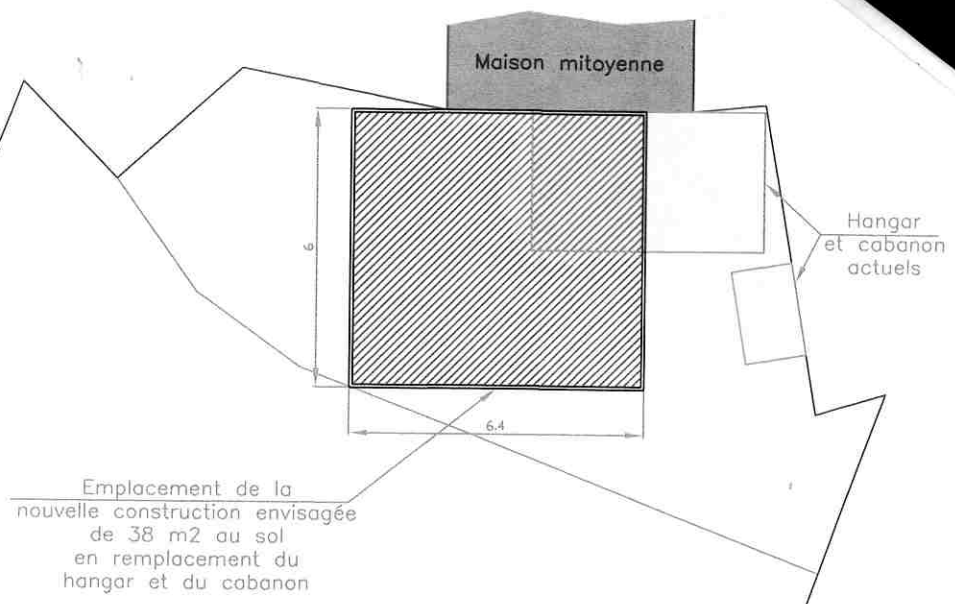
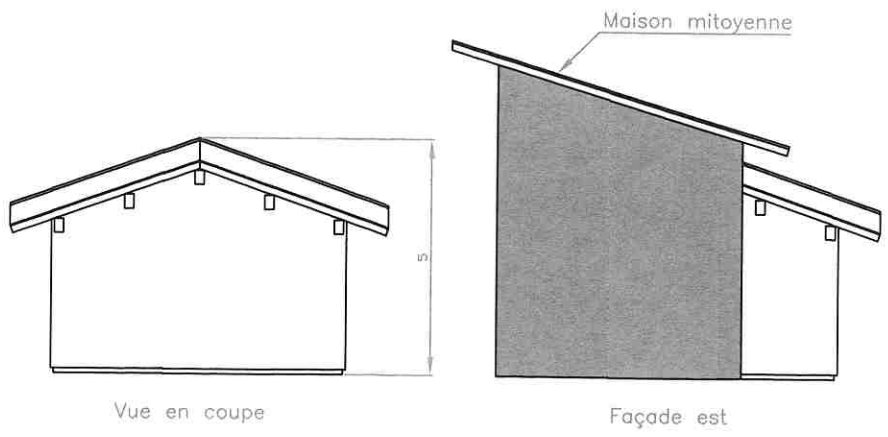
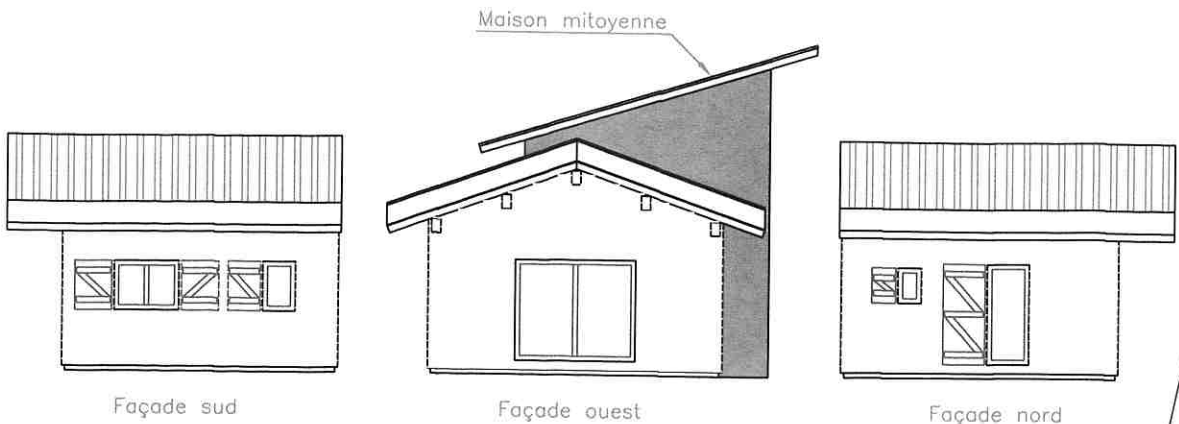

La Ravoire
Parcelle n° 210
Feuille 000 R 01
Bourg Saint Maurice



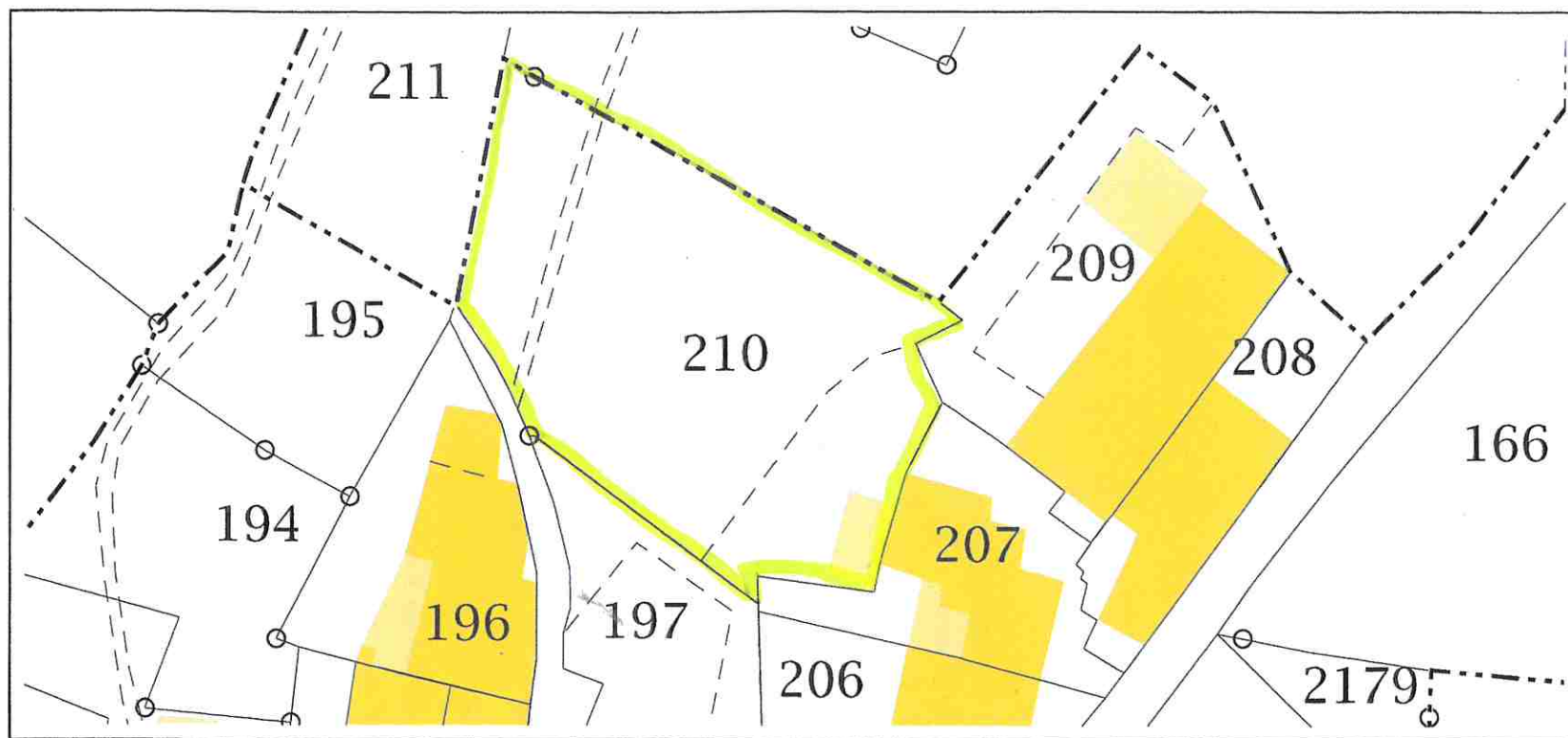

Service de la Documentation Nationale du Cadastre
82, rue du Maréchal Lyautey - 78103 Saint-Germain-en-Laye Cedex
SIRET 16000001400011

©2017 Ministère de l'Action et des Comptes publics

Impression non normalisée du plan cadastral