

Marie-Christine Ceilles Empereur  
10 place Vauban  
38200 Vienne

Martine Girod  
17 chemin des jardins  
73200 Albertville

COMMUNE DE BOURG ST MAURICE LES ARCS

Courrier N° PA 3843/2022

ARRIVE  
LE : 10 NOV. 2022

Traitement Uda  
Pour information (élus)  
Pour information (services)

A L'attention de  
Monsieur le Commissaire enquêteur  
Philippe Nivelles

Date : 06 novembre 2022

Objet : révision de zonage des parcelles (1111, 1119, 1120, 3139)

Monsieur le Commissaire Enquêteur,

Propriétaires ma sœur et moi depuis décembre 2018 d'un terrain de 17 ares 19 centiares situé à Montrigon Lieu-dit « La Bêche » suite à une donation de nos parents, nous vous adressons par la présente notre demande de révision de zonage concernant les parcelles cadastrées section I n° 1111, 1119, 1120 et 3139.

Ces parcelles se situent dans la continuité de l'urbanisation de Montrigon. Elles sont viabilisées et desservies par la voie publique.

A ce jour, elles sont classées en zone agricole alors qu'auparavant le secteur était constructible. En effet le propriétaire de la parcelle n° 3138 qui était un héritier du tènement duquel sont issues nos parcelles, a pu construire sa maison d'habitation.

Aussi, nous formulons une demande de **reclassement** en zone constructible (zone U) pour les parcelles n° 1111, 1119, 1120 et 3139.

Nous vous demandons de porter cette observation sur le registre des avis.

Bientôt à la retraite, ma sœur et moi avons le projet de construire chacune un chalet pour nous rapprocher de nos parents qui habitent le village.

Nous pensons que vous donnerez un avis favorable à cette observation.

Veuillez agréer, Monsieur le Commissaire Enquêteur, nos salutations distinguées.

Marie-Christine Ceilles Empereur



P.J. : 6

Martine Girod



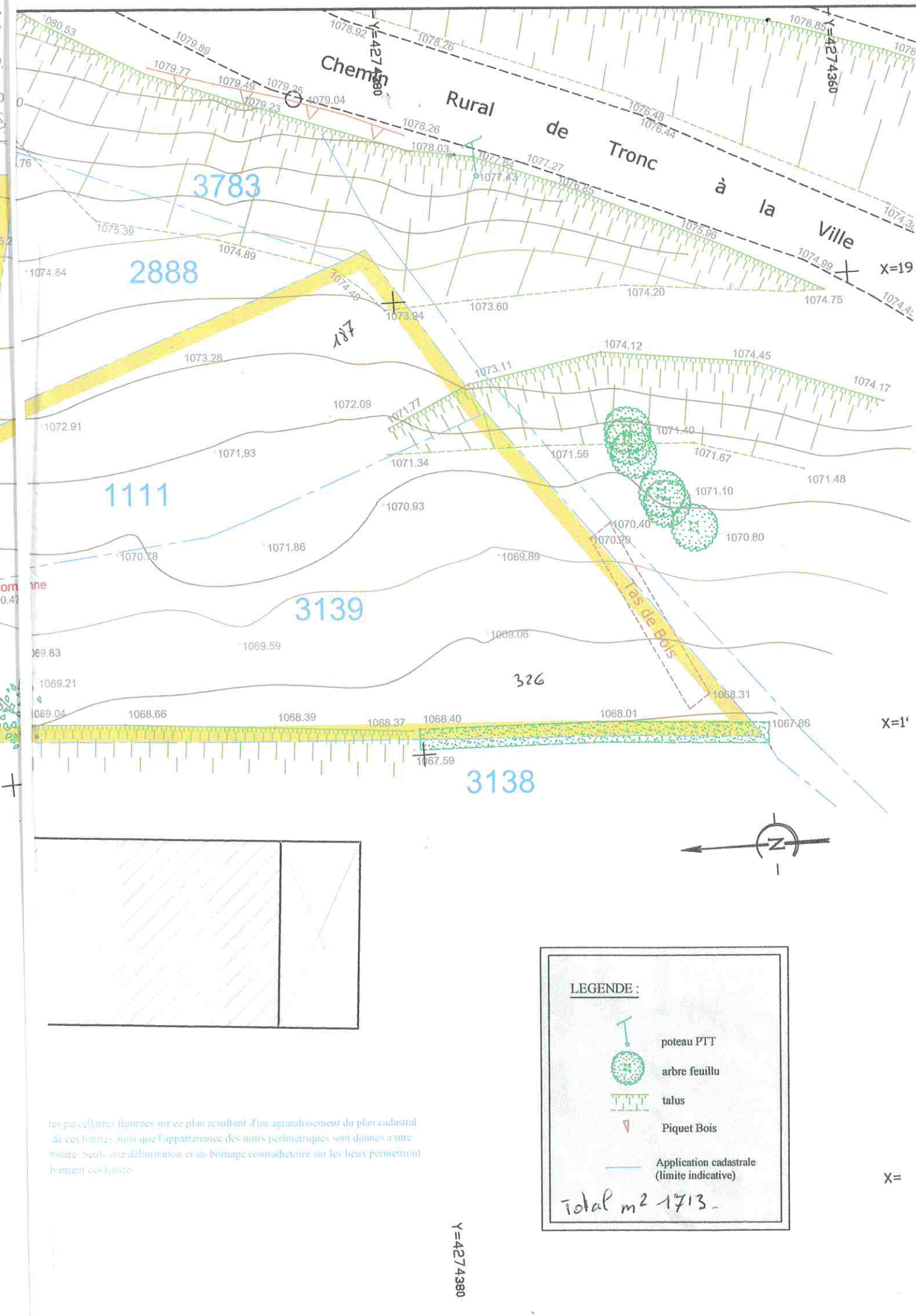
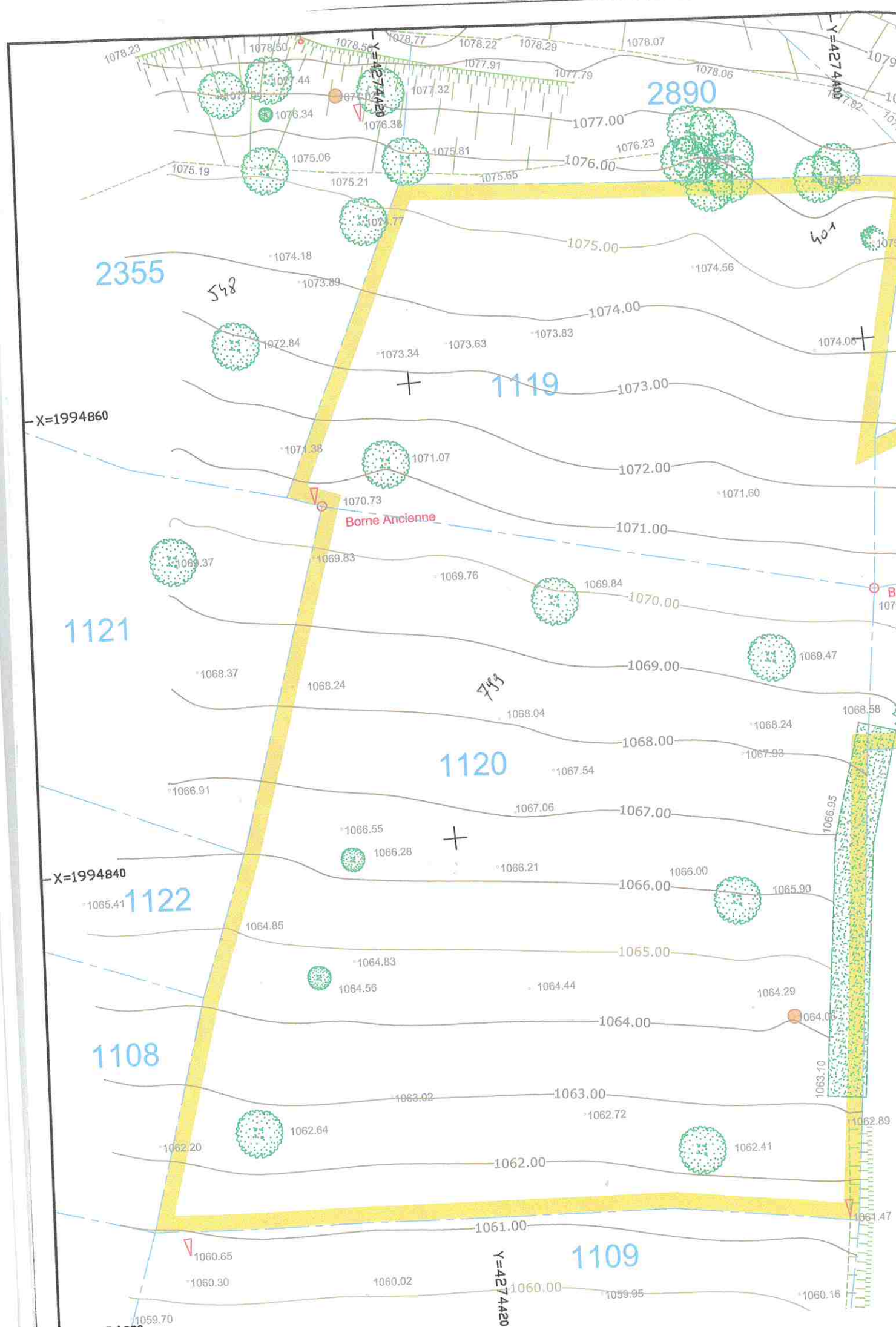

Les parcelles figurées sur ce plan résultent d'un agrandissement du plan cadastral de ces lieux, ainsi que l'appartenance des murs périmétriques sont données à titre indicatif. Seule une délimitation et un bornage contradictoire sur les lieux permettront d'établir ces limites.

**LEGENDE :**

- poteau PTT
- arbre feuillu
- talus
- Piquet Bois
- Application cadastrale (limite indicative)

Total m<sup>2</sup> 1713





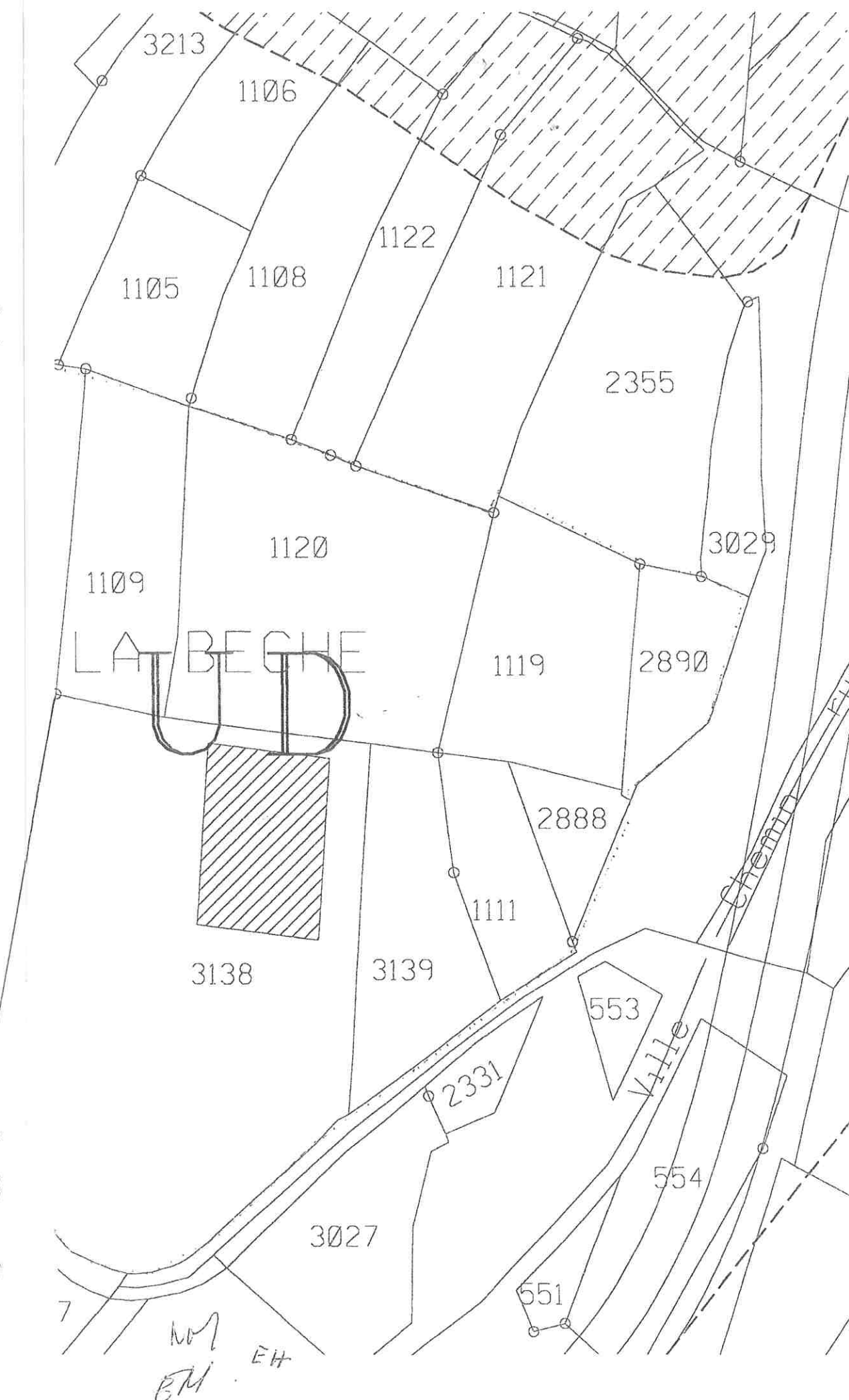
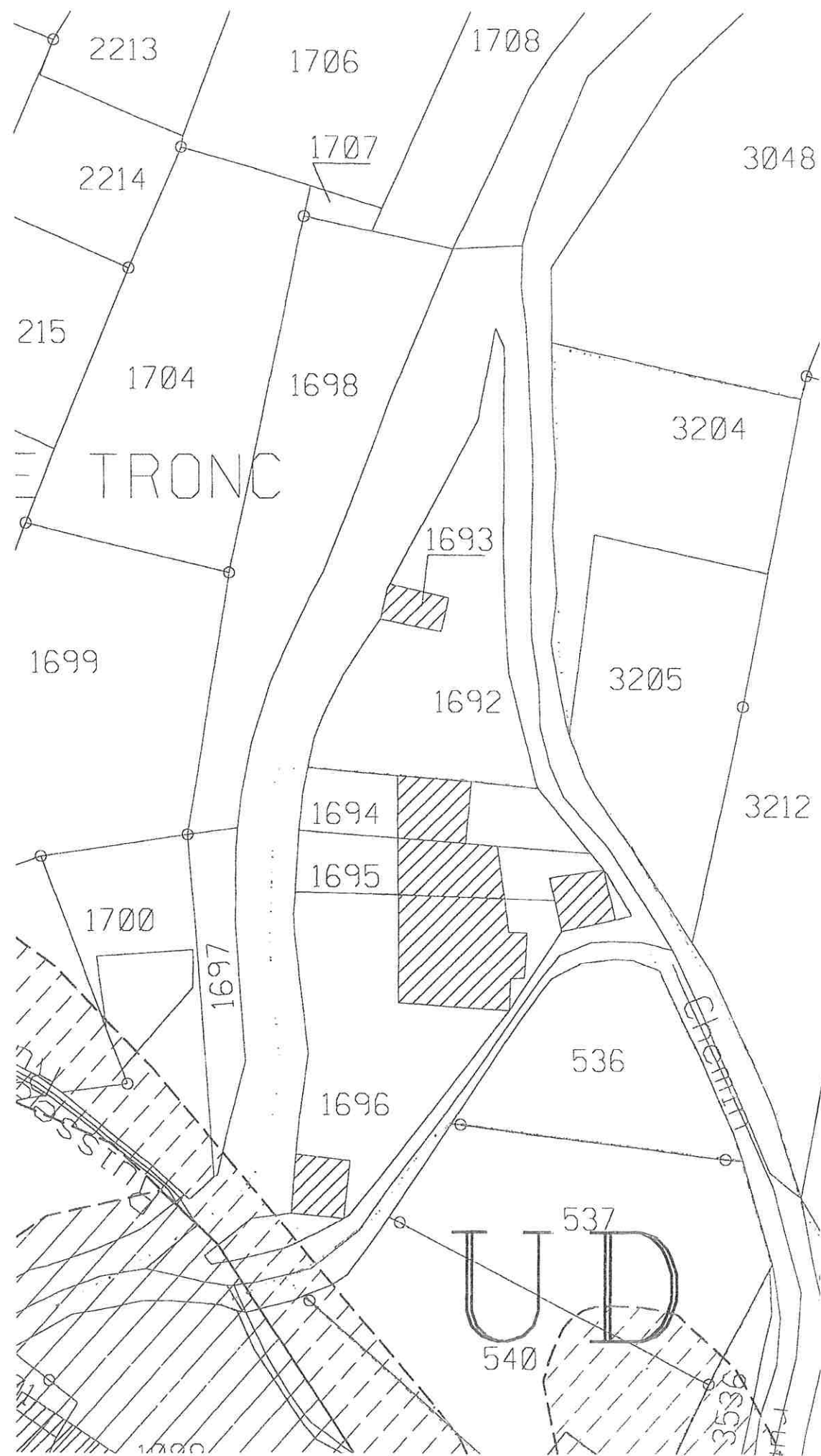









Longitude : 6° 46' 53" E  
Latitude : 45° 36' 28" N



Vous utilisez actuellement une version expérimentale de Google Earth.

[En savoir plus](#)

[Envoyer des commentaires](#)



Google Earth

Date des images : 23/09/2009 ou après

70 m

Camera : 1 263 m 45°36'30"N 6°46'46"E 1 027 m

Google Maxar Technologies Data SIO, NOAA, U.S. Navy, NGA, GEBCO Landsat / Copernicus

✓ nos parents



Google Maps D119

Bourg-Saint-Maurice, Auvergne-Rhône-Alpes



Street View – sept. 2018

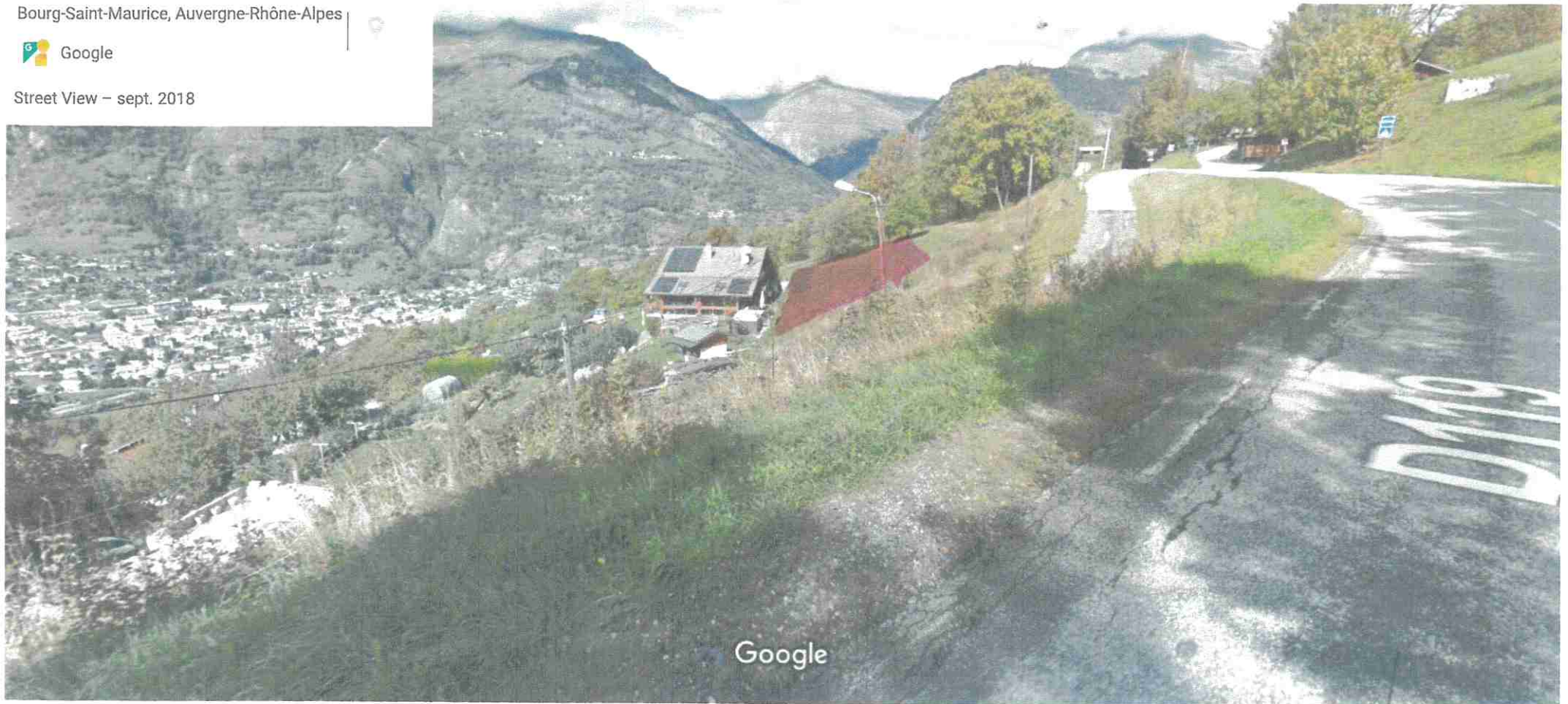

Date de l'image : sept. 2018 © 2022 Google

